

GOOGLE軌跡播放軟體安裝：

記憶體記憶卡從主機取下後插入電腦



名稱	修改日期	類型	大小
Event	2023/2/24 下午 06:28	檔案資料夾	
Normal	2023/2/24 下午 06:28	檔案資料夾	
Photo	2023/2/24 下午 06:28	檔案資料夾	
gxplayer	2023/2/24 下午 06:28	應用程式	14 KB

GOOGLE軌跡播放軟體安裝檔

資料夾內會自動生成GOOGLE軌跡播放軟體安裝檔，將安裝檔複製到桌面，滑鼠左點雙擊開始安裝，依照下列步驟即可完成安裝。

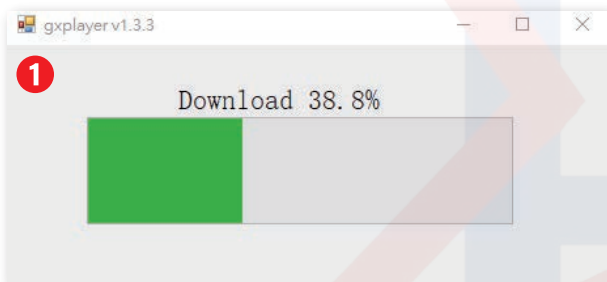

滑鼠點選安裝檔後，會自動跳出下載安裝文件的進度條，下載完成會自動跳至下一步。



按下Next> 開始安裝程序

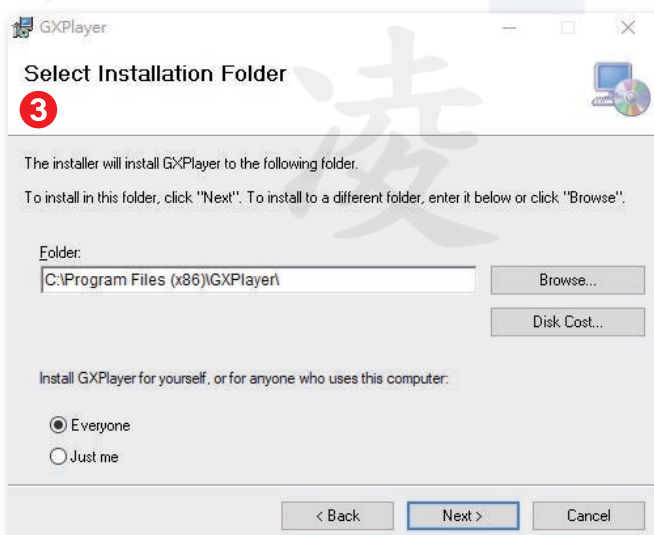

選擇安裝位置後，按下Next>繼續

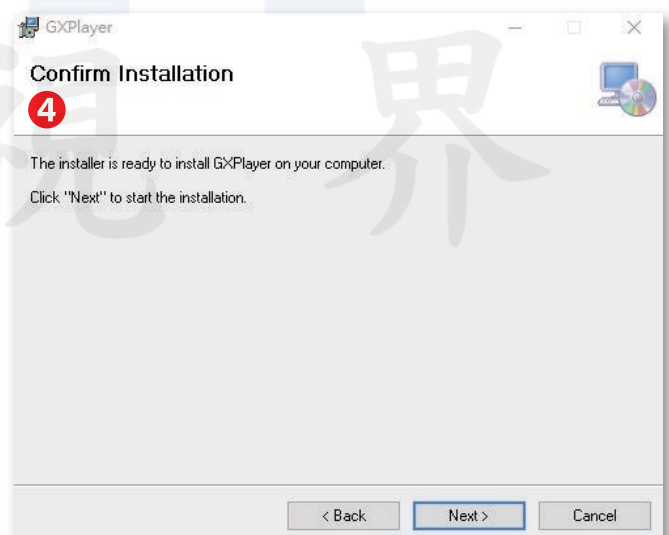

按下Next> 開始安裝

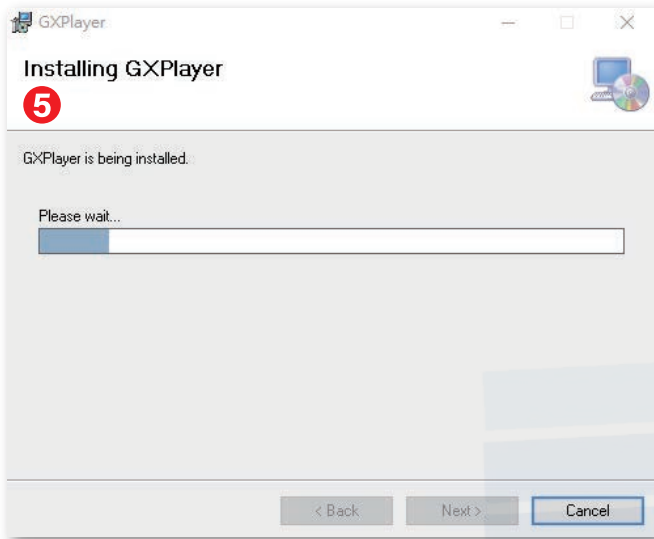

等待安裝進度條至100%

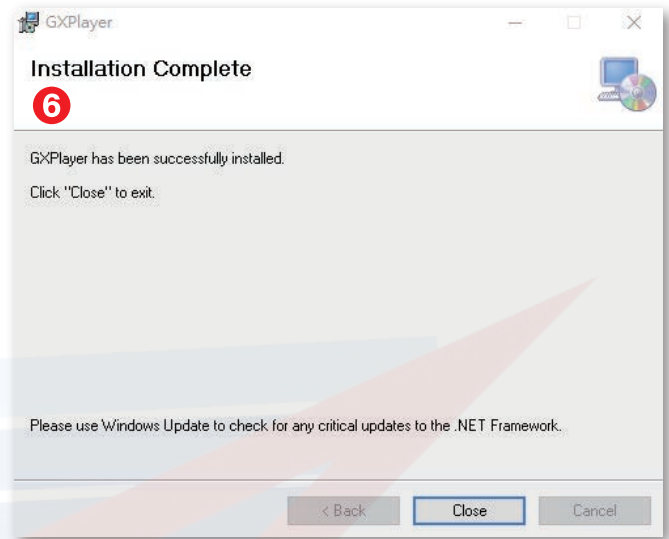

進度條到100%後，按下Close即完成



安裝完成後返回桌面即可看到播放軟體圖示
滑鼠左鍵雙擊後開啟軟體。

軟體設定選項

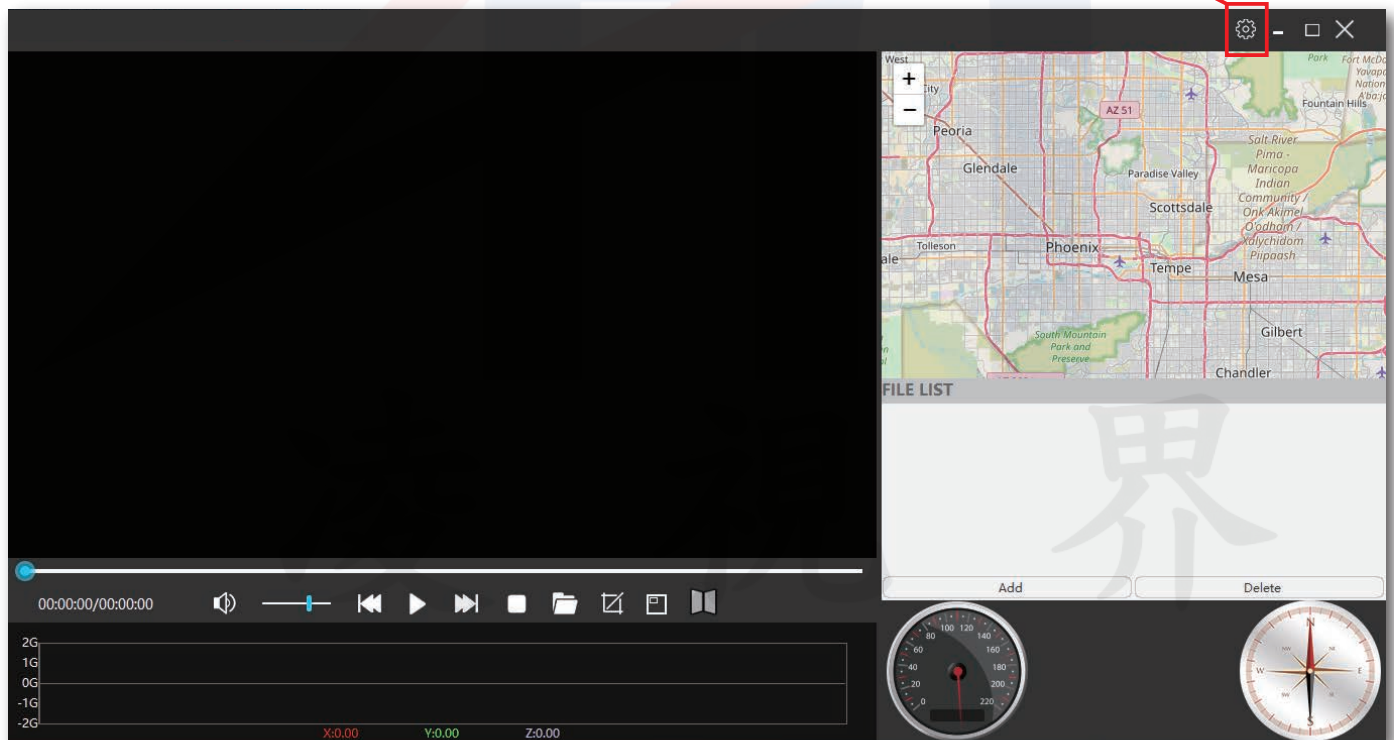

播放軟體預設為英文版本，首次開啟時需設定為繁體中文及GOOGLE地圖版
首次設定完成後就不需要再次設定。按下播放軟體介面右上角⚙️齒輪符號，
進入軟體設定選項。

設定步驟：

進入軟體設定選項後選取第一項Language(語言)，改為繁體。
選取第三項Maps(地圖)，改為Google地圖。



設定完成後再次按下右上角齒輪符號，即可完成設定。



跳回播放軟體主介面，已經改為繁體中文與Google地圖，再來只要選取要觀看的影片即可查看軌跡路線。

加入影片步驟：

按下  選擇檔案符號，會跳出視窗，找到記憶體記憶卡硬碟位置後，選取要觀看的影片檔，按下開啟即可。

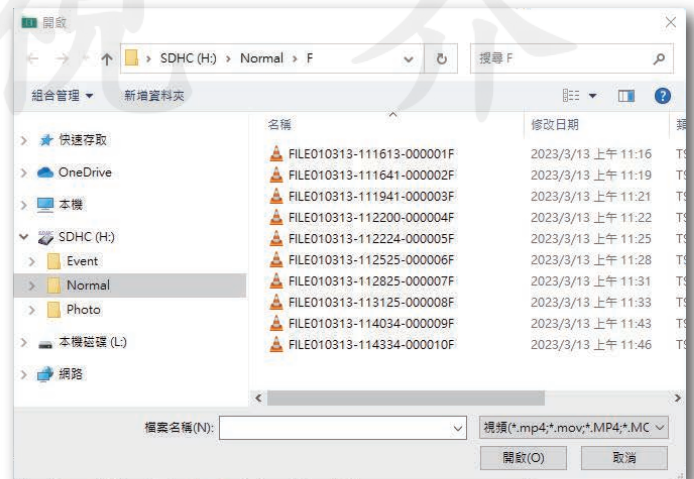

檔案儲存位置說明：

記憶體記憶卡插入電腦後，本機(我的電腦)內出現磁碟圖示，**請注意，磁碟機會因為每台電腦不同而位置不同。**

進入記憶體記憶卡磁碟機後，依序會有三個資料夾，分別為Event(緊急錄影) Normal(一般檔案)、Photo(照片)，**緊急錄影鎖定的影片檔會存於Event資料夾；一般影片檔則存於Normal資料夾**，兩個資料夾內影片皆可觀看。
進入Event(緊急錄影)、Normal(一般檔案)資料夾內會出現F、R資料夾，F代表前鏡頭畫面；R代表後鏡頭畫面。

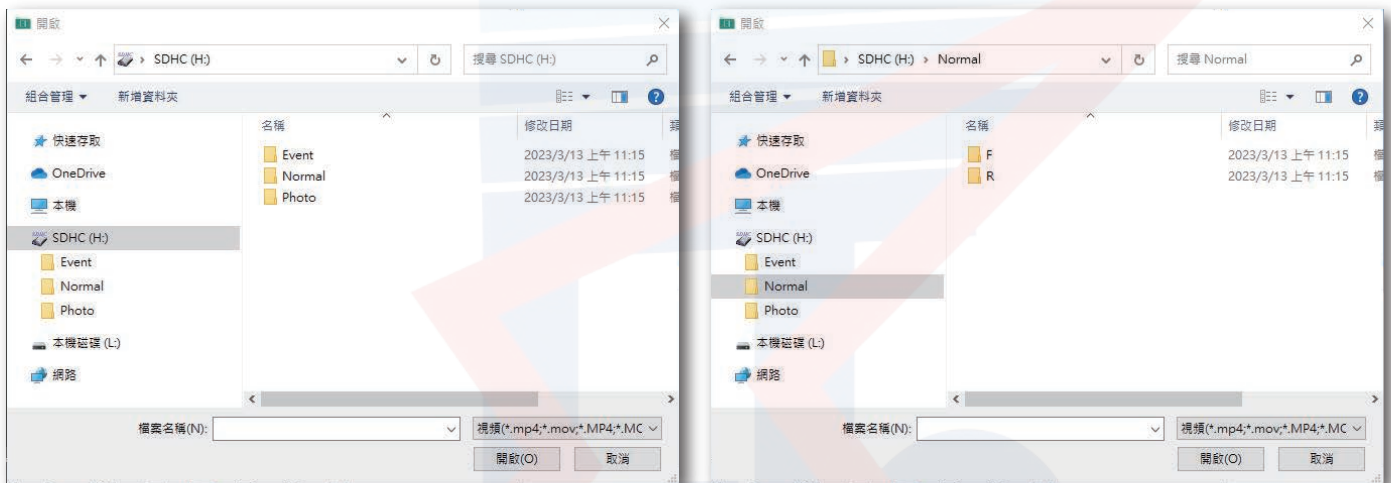

影片匯入後按下播放鍵▶即可開始播放。



▲ 播放軟體主畫面介面說明。